

Data presentazione: 05/03/1986 - Data: 28/10/2016 - n. P10085121 - Richiedente FEDERICI
Tot.schede: 1 - Formato di acq.: A2(419x594) - Fatt. di scala: 1:1.5

Urbanistica
Pianimetria in atti

Catasto dei Fabbricati - Situazione al 28/10/2016 - Comune di PISA(G702) - < Foglio: 32 Particella: 702 - Subalterno: 31
VIA NORVEGIA n. 15 piano: 5 interno: 15;

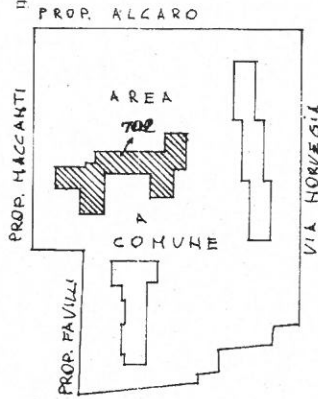

COMUNE DI PISA
FOGLIO 32
PARTICELLE 676, 674, 702, 703, 704
H 1:2000

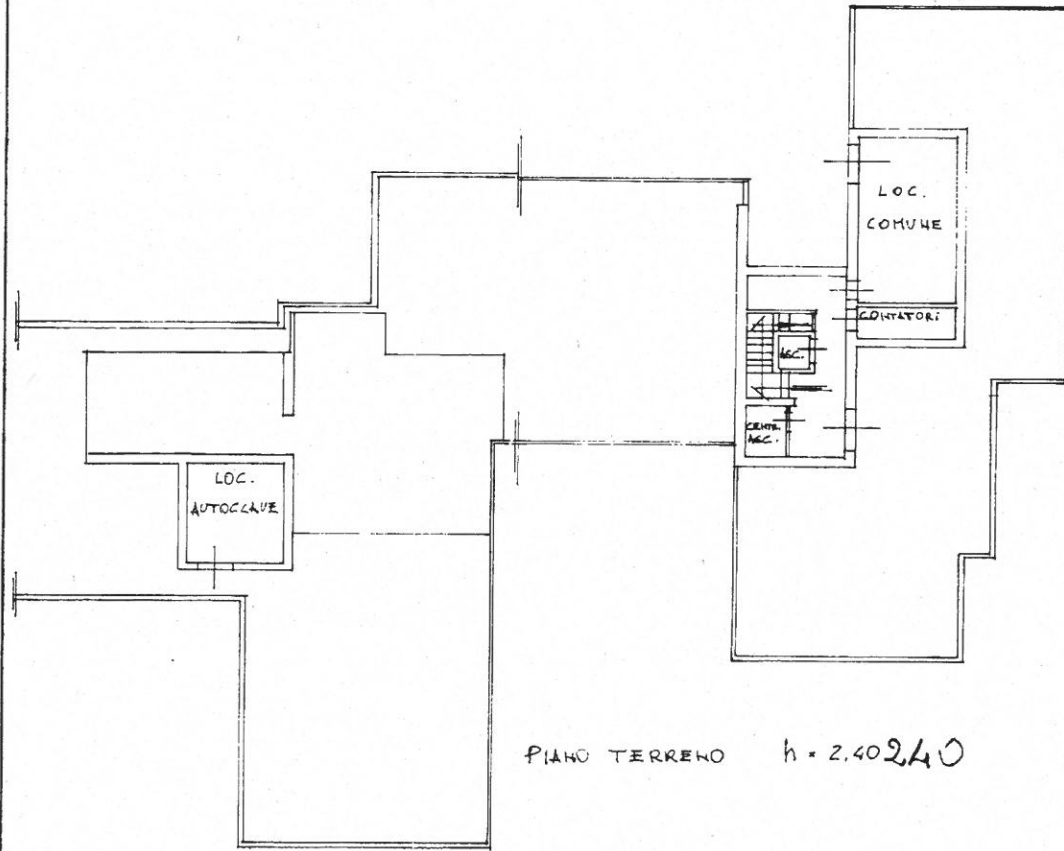

PIANO TERRENO h = 2.40240

MODULARIO
P. n. 488



MINISTERO DELLE FINANZE
DIREZIONE GENERALE DEL CATASTO E DEI SERVIZI TECNICI ERARIALI

Mod. A (Nuovo Catasto Edilizio Urbano)

Lire 200

NUOVO CATASTO EDILIZIO URBANO

(R. DECRETO-LEGGE 13 APRILE 1989, N. 652)

Planimetria dell'immobile situato nel Comune di PISA Via NORVEGIA n. 15
Ditta ISTITUTO AUTONOMO CASE POPOLARI DI PISA per il fabbricato
e COMUNE DI PISA per l'area
Allegata alla dichiarazione presentata all'Ufficio Tecnico Erariale di PISA

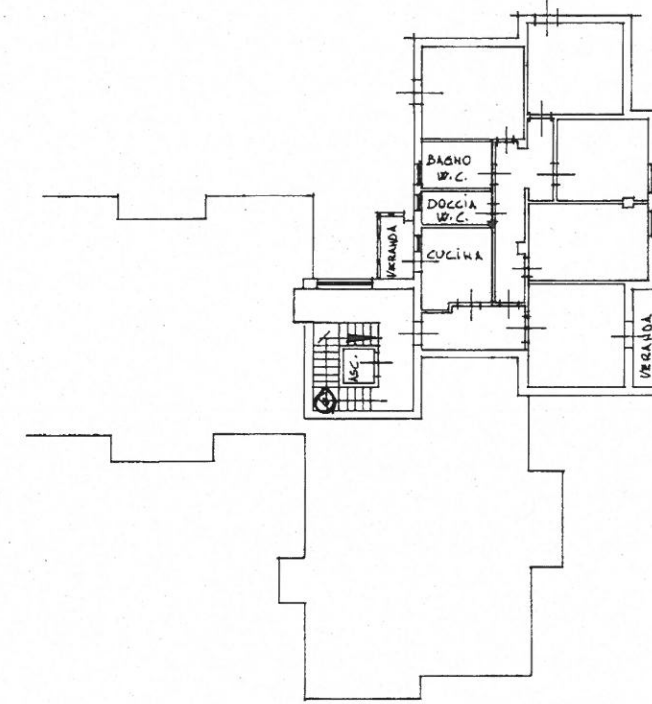

PIANO QUINTO h = 2.70270

ORIENTAMENTO



SCALA DI 1:200

SPAZIO RISERVATO PER LE ANNOTAZIONI D'UFFICIO

DATA

PROT. n. 527

Mod. 97 n.
in data 11 MAR 1986
Dest. n. 513

FOGLIO 32

MAPPALE 702

SUB. 30

Compilata dal Geom. Stefano
Bardato
(Titolo, nome e cognome del tecnico)

Iscritto all'Albo de

della Provincia di Pisa

DATA 11 MAR 1986

Firma:

